АВТОМОБИЛЬ ПОД ЗАКАЗ ИЗ КИТАЯ

Toyota Corolla 1.2T Pioneer CVT

2024 · 50 000 км · С пробегом

ДВИГАТЕЛЬ	МОЩНОСТЬ ДВС
Бензин	**116 л.с.**
СТРАНА ПРЕДЛОЖЕНИЯ	ОБЪЁМ ДВИГАТЕЛЯ
Китай	**1 197 см³**



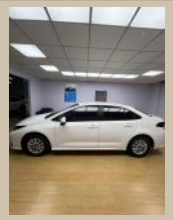

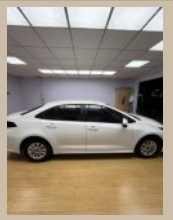



3 120 000 ₽ с НДС

2 557 377 ₽ без НДС

Ориентировочная цена под ключ в Москве, расчёт от 21.11.2026 по курсу ЦБ.
Окончательная цена фиксируется в договоре.
Наличие уточняется у продавца.

СРОК ПОСТАВКИ

20–40 дней

В ЦЕНЕ ПОД КЛЮЧ

Доставка в Москву, таможенные платежи, утилизационный сбор, оформление и НДС 22 %

ПОКУПКА, ЛИЗИНГ ИЛИ КРЕДИТ

+7 (903) 722-37-62 · Max · заявка на сайте

ФОТОГРАФИИ

Toyota Corolla 1.2T Pioneer CVT

Фото автомобиля

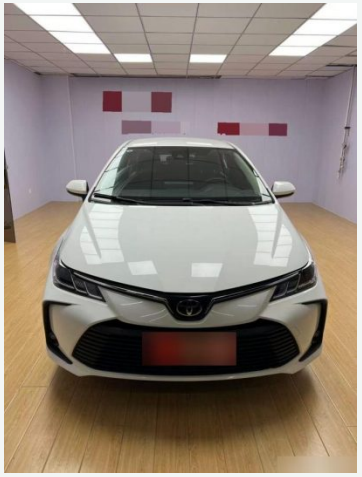

Фото 1 из 4



Фото 2 из 4



Фото 3 из 4



Фото 4 из 4

АВТОМОБИЛЬ

Характеристики и оснащение

Версия	**1.2T Pioneer CVT**	Год выпуска	**2024**
Пробег	**50 000 км**	Двигатель	**Бензин**
Объём двигателя	**1 197 см³**	Мощность ДВС	**116 л.с.**
Страна предложения	**Китай**	Количество мест	**5**
Количество дверей	**4**	Состояние	**С пробегом**

Продавец не опубликовал список оснащения. Уточним комплектацию перед покупкой.

РАСЧЁТ И СВЯЗЬ

Из чего складывается цена

Составляющая	Сумма
Автомобиль, доставка и услуги	**1 515 820 ₽**
Таможенные платежи	**240 757 ₽**
Утилизационный сбор	**800 800 ₽**
НДС 22 %	**562 623 ₽**

Итого с НДС 22 %

3 120 000 ₽

2 557 377 ₽ без НДС

Курс ЦБ РФ 82,19 ₽ за USD на 21.11.2026. Расчёт ориентировочный. Окончательная цена фиксируется в договоре.

Получить консультацию по этому автомобилю

Поставка: 20–40 дней. Покупка, лизинг или кредит.

+7 (903) 722-37-62 **Написать в Max** **Получить консультацию**

https://truck-platforma.ru/import-auto/17463