Полуприцеп ZASŁAW








55,7 m³
6460 kg
ZASŁAW


ZASŁAW




ZASŁAW

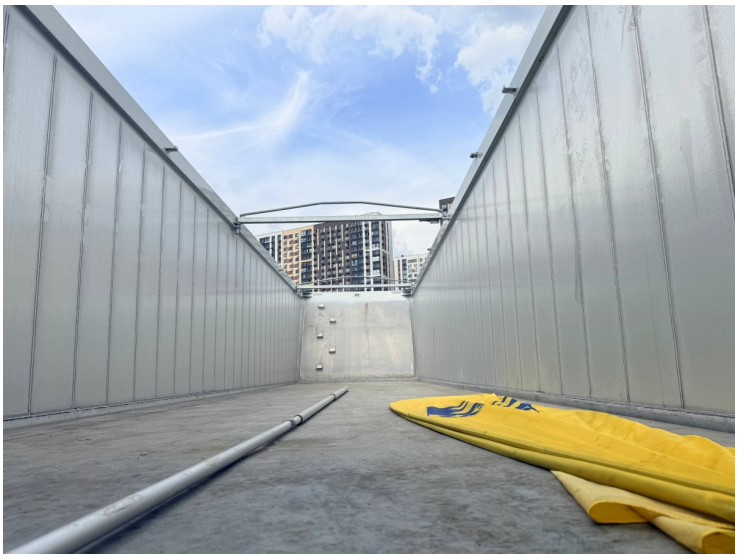

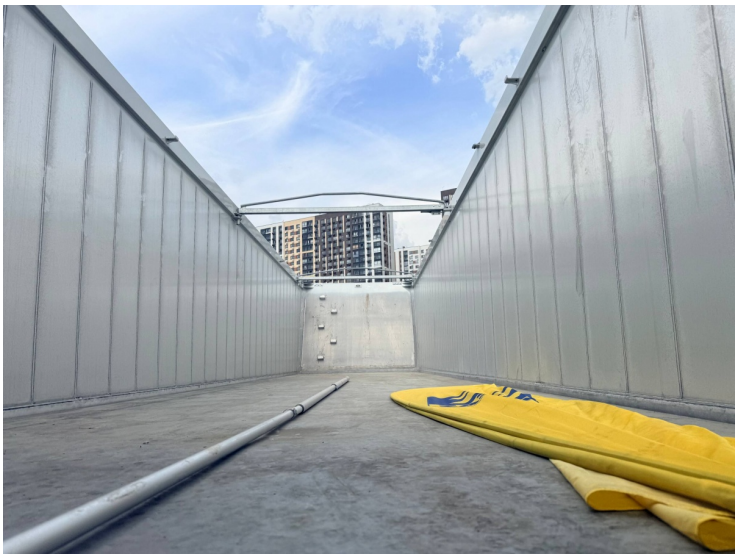


ZASŁAW


ZASŁAW


ZASŁAW
SAF



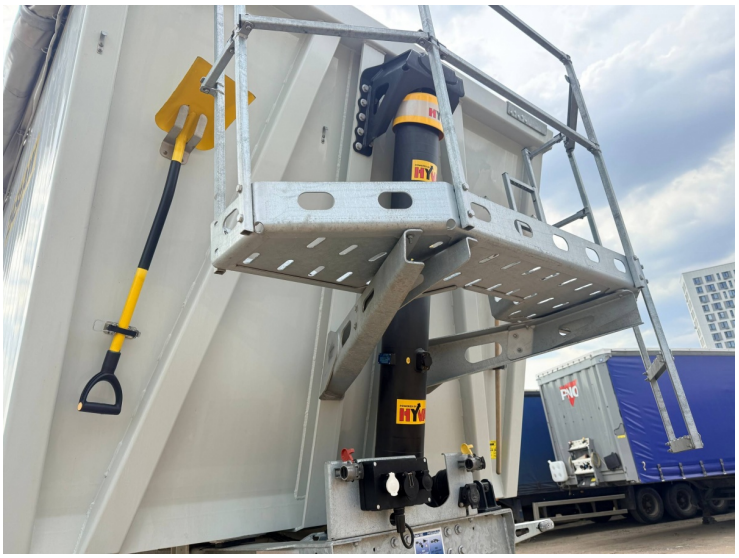





Основные характеристики:

ID техники:	Федотов Сергей
Год выпуска:	2026
Цвет:	Серый
Колесная формула:	3 оси
Тип тормозов:	Дисковые
Тип кузова:	Зерновоз

Дополнительная информация:

3-осный полуприцеп-самосвальный, зерновоз ZASŁAW 55 м.куб.

РАМА:

сталь, тип STRENX 700 MC. Шасси оцинковано горячим способом,
опорные ноги – механические SAF,
сцепной шкворень JOST 2”,
задний бампер оцинкованный - уклонный,
проушина для буксировочного троса.

ОСИ, ПОДВЕСКА:

3 оси усиленные SAF, технической грузоподъёмностью 9 000 кг каждая,
пневматическая подвеска, укрепленная,
механизм подъёма первой оси – двусторонний.

ТОРМОЗА:

дисковые SAF Ø430 .

ПНЕВМАТИКА:
двухпроводная пневматическая тормозная система в соответствии с ECE, EBS KNORR-BREMSE 2S2M,
розетка EBS, пневматические соединители: жёлтый и красный, установленные пооперационным помостом [консоль],
парковочные тормоза – мембранно-пружинные энергоаккумуляторы на 2 и 3 оси,
манометр измерения давления,
клапан выравнивания платформы H-S,
клапан автоматического спуска воздуха из подушек во время разгрузки.
КОЛЕСА:
шины 385/65 R 22,5 - 6+1 шт.,
стальные Jansta.
ГРУЗОВАЯ ПЛАТФОРМА:
пол из износостойкого листового алюминия тип 5083 толщиной 7 мм,
боковые стенки из алюминиевых профилей, толщиной 30 мм,
3 балки соединяющие боковые стенки, складываемые,
натяжной ремень для исключения провисания тента,
заднее закрытие: клапо-двери 50:50,
усиление углов соединения передней и боковых стенок косынками,
2 лючка для выгрузки зерна,
тент 680гр/м2 убирается в сторону, оборудованный в алюминиевую планку, цвет тента RAL 7035,
грузовой кузов окрашенный в цвет RAL 7035.
ЭЛЕКТРИЧЕСКАЯ СИСТЕМА:
24V, согласно с требованиями правил дорожного движения и ECE, 2 соединительные розетки [2x7pin и 1x15pin] установленные под операционным помостом [frontbox],
многофункциональные задние фонари,
LED фонари рабочего света сзади – 2 шт.,
освещение номерного знака,
габаритные огни,
боковые габаритные огни.
ПРОЧЕЕ ОБОРУДОВАНИЕ:
боковая защита алюминиевая в соответствии с ECE,
пластмассовый инструментальный ящик [250x250x500 mm] с оборудованием [2 ключа к колесам, предупреждающий треугольник],
противооткатные упоры – 2 шт.,
лебёдка запасного колеса – 2 шт.,
рукомойник – 1 шт.,
алюминиевая лестница – 1 шт.,
операционный помост с барьерами, установленный на кузове,
отличительные таблички – 2 шт.,
метла, лопата,

телескопический багор для скручивания тента,
hyfix,
пластмассовые крылья – 6 шт., задние с брызговиками - 2 шт.,
маркировка транспортного средства в соответствии с 48 ECE.
https://disk.yandex.ru/i/KcfCsah4u_q2jw

$ 106 707 € 98 315

с ндс 8 750 000 руб.

без ндс 8 750 000 руб.