Седельный тягач SCANIA 4x2, R400 LA4X2HNA

SCANIA
SCANIA
SCANIA

SCANIA
SCANIA
SCANIA

SCANIA
SCANIA
SCANIA

100.9 MHz
TA
ECON

BLACK GRIFFIN
18 / 100
SCANIA

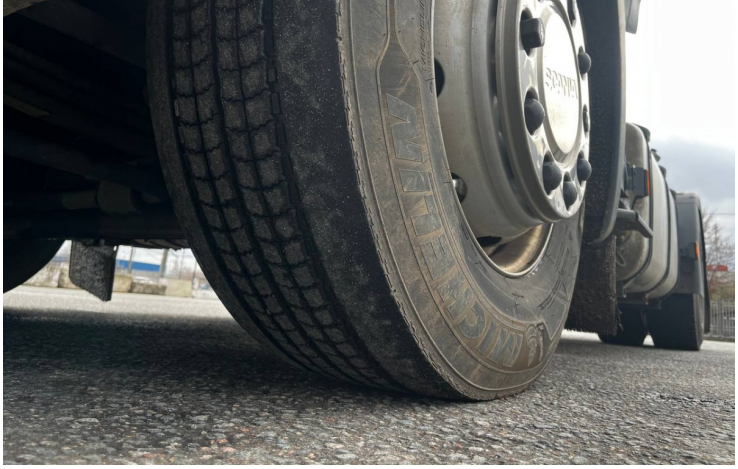

Основные характеристики:

ID техники:	Правдин В.А.
Год выпуска:	2018
Пробег:	1356000
Объем двигателя:	12740
Мощность:	400
КПП:	Автоматическая
Тип кабины:	2 местная с 2 спальниками
Цвет:	Черный
Колесная формула:	4x2
Тип тормозов:	Дисковые

Дополнительная информация:

Тягач SCANIA 4x2, R400 LA4X2HNA лимитированной серии "Black Griffin"

Характеристики:

Год выпуска: 2018 (Птс Выдан центральной таможней 08.2018г.)

Пробег 1 356 000

Коробка передач автоматическая.

Топливная система PDE

1 владелец. Оригинальный ПТС.

2 бака, автономный отопитель, холодильник, рация, кондиционер.2 спальных места.

Экологический класс 5 (мочевина отключена у оф диллера сразу при покупке)

Страна изготовитель Бразилия. 2 комплекта ключей.

Модель двигателя: DC13 -12740куб.см. –400л.с.

Мощность двигателя: 400 л.с.

Евро класс: 5

Топливная система: PDE

Коробка передач: АКПП

РММ: 19000 кг.

МБН: 8.147 кг.

Тип тормозов: Дисковые

Тип подвески: пневмо/рессорная

Резина передняя ось (размер/марка/остаток): 315/70R22.5/Мишлен/50%

Резина задняя ось (размер/марка/остаток): 315/70R22,5/Аеолус/50%

Форма оплаты: С НДС (+)

$ 85 526 € 73 864

с ндс 6 500 000 руб.

без ндс 6 500 000 руб.