Полуприцеп Шторный GuteWolf

REISTREYLER
REISTREYLER

TIR
REISTREYLER
REISTREYLER

baktaç
REIS
TREYLER

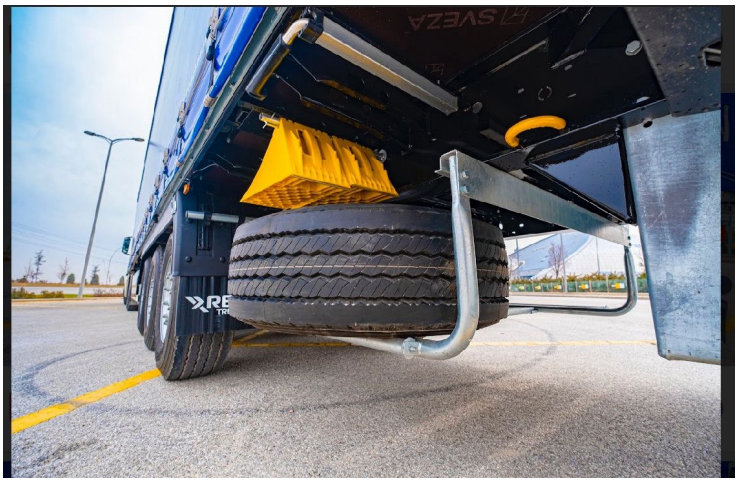

REISTREYLER
REIS
TREYLER

Основные характеристики:

НОВАЯ ТЕХНИКА	
ID техники:	Поливанчук А.
Год выпуска:	2024
Цвет:	Серый
Колесная формула:	3 оси
Тип тормозов:	Дисковые
Тип кузова:	Шторный

Дополнительная информация:

НОВЫЙ Полуприцеп Шторный 13, 6 метра

Год выпуска 2024

Марка полуприцепа GuteWolf

Цвет тента Синий

Материал рамы Сталь Domex 700 MC

Количество и материал бортов, передняя стенка Кузов тентованный, с тремя съемными стойками с каждой стороны;

- 2 угловые стойки у ворот с устройством натяжения сдвижного тента;
- алюминиевые ворота с системой скрытых замков;
- стальная передняя стенка со стальными угловыми стойками;
- сдвижная крыша.

Оси SAF Intradisc

Количество подъемных осей 1

Количество осей 3

Тип тормозов Дисковый

Тип подвески Пневмо (короба)

Тормозная система KNORR, EBS 2S/2M, RSS

Опорные лапы OMS двухскоростные

Электрика и освещение Aspock 24V

Ящик под огнетушитель 1шт.

Инструментальный ящик 1 шт.

Высота шкворневой плиты 1250 мм под тягач 6х4

Шкворень OMS 2’’

Пол Многослойная клеевая фанера 30мм., кольца для крепления груза.

Колёсные диски Стальные

Резина BRIDGESTONE 6

Корзина для запасных колёс -Под 2 запасных колеса 385/65 R 22.5

Подкрыльники 2шт., пластиковые

Паллетный ящик 1 шт.

Закладные под коники 20 шт.

Форма оплаты: с НДС (+)

$ 69 737 € 60 227

с ндс 5 300 000 руб.

без ндс 5 300 000 руб.